



Gobierno de la  
República de Honduras



SECRETARÍA DE EDUCACIÓN

**Dirección Departamental de Educación de Valle  
Unidad de Transparencia y Rendición de Cuentas**

# “II Evento de Rendición de Cuentas”

**Tema: La Administración del Talento Humano Docente en todas sus formas**

**MSC.- MARINA ISABEL HERNANDEZ AGUILAR**  
Directora Departamental de Educación de Valle

**LIC.- MELVIN ALEXANDER ESPINAL CARIAS**  
Sub Director Departamental de Talento Humano

# NECESIDAD DE PLAZAS EN EL DEPARTAMENTO DE VALLE

NIVEL	NECESARIO
Pre Básico	04
Básico 1° a 6° Grado	18
Tercer Ciclo	28
Media	26
Total	76

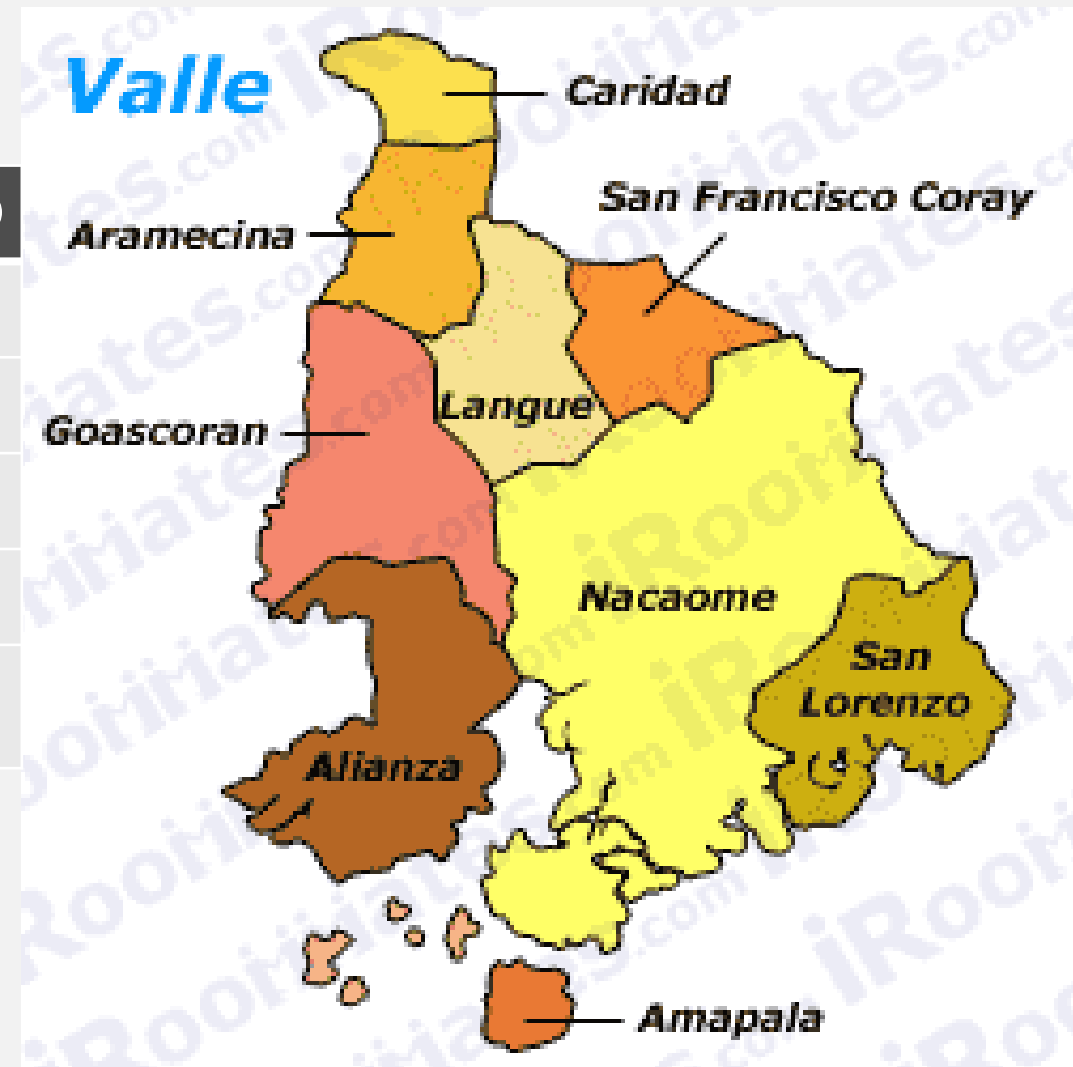

# SOLICITUDES DE EMPLEO QUE SE HAN RECIBIDO AÑO 2019

NIVEL	NECESARIO
Básico 1° a 6° Grado	54
Tercer Ciclo	25
Media	44
Total	123



## DOCENTES EXONERADOS A LA FECHA NIVEL EDUCACIÓN BÁSICA

N°	NOMBRE COMPLETO DEL DOCENTE	N° DE IDENTIDAD	AREA DE EXONERACION	AÑO
1	YESSICA JOHANA CASTILLO VILLALOBOS	1707-1983-00598	BASICA	2005
2	AMERICA CRISTINA DEVICENTE MELGAR	1701-1981-05418	BASICA	2006
3	KENIA ELIZABETH CRUZ	1701-1983-01255	BASICA	2007
4	CLAUDIA MARIELA ARGUETA CRUZ	1709-1985-00206	BASICA	2007
5	CARMEN JUDITH ALVARADO MALDONADO	1707-1984-01698	BASICA	2008
6	FATIMA ZULEMA CRUZ HERNANDEZ	1707-1984-00731	BASICA	2008
7	DILSIA NOHEMY MATAMOROS CANALES	1707-1986-00725	BASICA	2008
8	LILIAN JULISSA CHANDIA TORUÑO	1709-1984-00655	BASICA	2008
9	LEDYS PATRICIA VELASQUEZ	1706-1982-00422	BASICA	2008
10	ENNA NATIVIDAD MEJIA BONILLA	1705-1983-00324	BASICA	2008
11	CARLOS ALBERTO MEZA MORAN	1709-1972-00153	BASICA	2008
12	SILVIA JHOSELYN CRUZ MALDONADO	1705-1986-00137	BASICA	2008
13	LUCYYANETH ROMERO CONTRERA	1705-1986-00168	BASICA	2008
14	VICTORIA MARIA RODRIGUEZ AVILA	0601-1986-02739	BASICA	2008
15	CARLOSALBERTO BONILLA FERNANDEZ	1701-1985-00386	BASICA	2008
16	KELIN YAMILETH QUIROZ	1709-1986-00364	BASICA	2008
17	MARIA ELIZABETH DIAZ	1704-1977-00078	BASICA	2010
18	LEDYS ISABEL GONZALES CABRERA	1706-1977-00007	BASICA	2010
19	ALLEN FERNANDO ORTIZ MORALES	1701-1991-00928	BASICA	2010
20	KATIA SARAI MEJIA FUNEZ	1701-1992-00488	BASICA	2010

<b>N°</b>	<b>NOMBRE COMPLETO DEL DOCENTE</b>	<b>N° DE IDENTIDAD</b>	<b>AREA DE EXONERACION</b>	<b>AÑO</b>
21	IDALIA MERARI ORTIZ SANTOS	1707-1985-01825	BASICA	2010
22	CINDY LIZETH VELASQUEZ NUÑEZ	1701-1991-00339	BASICA	2010
23	DELMIS MARIZELA CRUZ ORTIZ	1707-1987-00315	BASICA	2010
24	NELIS LETICIA HERNANDEZ HERNANDEZ	1704-1989-00006	BASICA	2010
25	RICCY JOHANA SIERRA PONCE	1702-1992-00195	BASICA	2010
26	RICCY JOHANA CASTILLO VILLALOBOS	1707-1983-00598	BASICA	2010
27	REYNA ELIZABETH MATTA UUMANZOR	1701-1990-00489	BASICA	2010
28	DENIA SUSANA ORDOÑEZ CALIX	1701-1991-00019	BASICA	2010
29	SUYAPA LILI DIAZ MEZA	1704-1985-00820	BASICA	2010
30	LIDENYVANESSA REYES ROQUE	1706-1992-00193	BASICA	2010
31	ROCIO YOLIBETH MARADIAGA RODRIGUEZ	1701-1997-01083	BASICA	2010
32	ENA GEORGINA JUAREZ RIVAS	1709-1986-00980	BASICA	2010
33	FANNY SOBEYDA BUSTILLO GRANADOS	1706-1992-00101	BASICA	2011
34	ASTRID MARINI CAMPOS REYES	1702-1991-00092	BASICA	2011
35	NEDFFY JAQUELINE MARTINEZ GUTIERREZ	1701-1991-01393	BASICA	2011
36	BESSY VERALIA FLORES REYES	1702-1985-00041	BASICA	2011
37	MARIA CONCEPCION MARQUINA GUTIERREZ	1706-1990-00018	BASICA	2011
38	MARCIA ALEJANDRA BUSTILLO CABRERA	1706-1992-00407	BASICA	2011
39	SONIA STHEPANY VALENZUELA B.-	1706-1992-00455	BASICA	2011
40	MARBELLY NAZARETH TURCIOS MATAMOROS	1707-1987-00760	BASICA	2011
41	MEILY IVETTE MONTECINOS GOMEZ	1709-1983-00174	BASICA	2011
42	FRANCISCA ANTONIA GUEVARA WILLIANS	1707-1992-00567	BASICA	2011
43	DULCE MILAGRO BANEGAS	1707-1992-00423	BASICA	2011
44	CLEIRA DIXIANA CRUZ LOPEZ	1701-1993-00207	BASICA	2011
45	DOLORES AUDELY ORTIZ	1701-1983-00246	BASICA	2011
46	REYNA SARAHI GUEVARA ROMERO	1707-1992-000735	BASICA	2012
47	ULISES MALDONADO HERNANDEZ	1705-1986-00168	BASICA	2013
48	NINOSKA LILIBETH PEREIRA FLORES	1701-1992-00321	BASICA	2013

<b>N°</b>	<b>NOMBRE COMPLETO DEL DOCENTE</b>	<b>N° DE IDENTIDAD</b>	<b>AREA DE EXONERACION</b>	<b>AÑO</b>
51	VANESSA CASTILLO REYES	1702-1993-00026	BASICA	2014
52	HERNAN MALDONADO HERNANDEZ	1704-1990-00074	BASICA	2014
53	SAIDY MILAGRO HERANANDEZ ALVARADO	1701-1993-00864	BASICA	2014
54	ERICK DANUBIO CRUZ ALVARADO	1708-1990-00264	BASICA	2014
55	ORLIN ARUN FUENTES OSORIO	1706-1995-00300	BASICA	2014
56	HECTOR DANILO VILLALOBOS AVILES	0506-1993-00368	BASICA	2014
57	MAYNOR JOSUE CORTES CORRALES	1707-1992-00677	BASICA	2014
58	NORA RUTH RIVERA VALLADARES	0703-1980-001032	BASICA	2014
59	JOSE CARMEN GUEVARA IZAGUIRRE	1707-1991-00606	BASICA	2014

# CONVALIDADOS

<b>N°</b>	<b>NOMBRE COMPLETO DEL DOCENTE</b>	<b>AREA DE EXONERACION</b>
<b>1</b>	ANGEL ARIEL GONZALES FLORES	CIENTIFICA
<b>2</b>	CAROLINA ELIZABETH PONCE ORDOÑEZ	BASICA
<b>3</b>	DARWIN ARIEL RIVERA MARTINEZ	BASICA
<b>4</b>	DELMY YESENIA ZAVALA ORTIZ	BASICA
<b>5</b>	DIANA LIZETH GUEVARA MORENO	BASICA
<b>6</b>	DILMA MILENY OLIVA PAVON	BASICA
<b>7</b>	EDIL OSMANY CARCAMO ALVARADO	BASICA
<b>8</b>	ELVIN PEÑA	BASICA
<b>9</b>	ENA JOSEFINA LAINES ESCOBAR	COMUNICACIÓN
<b>10</b>	EVELYN YAMILETH CORTEZ ALVARADO	BASICA
<b>11</b>	GABY ABIGAIL GUTIERREZ GONZALES	BASICA
<b>12</b>	GENESIS ALEJANDRA NUÑEZ HERNANDEZ	BASICA
<b>13</b>	GERSON ORTIZ AVELAR	BASICA
<b>14</b>	IVANIA MICHELLE JIMENEZ RODRIGUEZ	BASICA
<b>15</b>	JOSE ALEXIS BONILLA SANTOS	BASICA

<b>N°</b>	<b>NOMBRE COMPLETO DEL DOCENTE</b>	<b>AREA DE EXONERACION</b>
<b>16</b>	KAREN MELISSA ORTIZ CANALES	COMUNICACIÓN
<b>17</b>	KATHIA IBETH CARCAMO ALVARADO	BASICA
<b>18</b>	KATY SARAHI HERNANDEZ PEREZ	BASICA
<b>19</b>	LUIS ANGEL LOPEZ MOREIRA	BASICA
<b>20</b>	MARCIA WALESKA IZAGUIRRE CALIX	BASICA
<b>21</b>	NEYDY SARAHY GUEVARA PAZ	BASICA
<b>22</b>	NOHELIA MARIA RODRIGUEZ CANALES	BASICA
<b>23</b>	NORLAN ALEXIS ORTIZ GARCIA	BASICA
<b>24</b>	REYNA ALEJANDRA GUTIERREZ LAINEZ	BASICA
<b>25</b>	RINA LIZETH CARDENAS BURGOS	BASICA
<b>26</b>	ROBIN MELGINSEN ORTIZ GARCIA	BASICA
<b>27</b>	SOFIA ESPERANZA CORTEZ RODRIGUEZ	CIENCIAS NATURALES
<b>28</b>	KATHERIN LARISSA AGUILAR FUNEZ	BASICA
<b>29</b>	WRETHEL EHISELARIAS HERCULES	BASICA
<b>ULTIMA LINEA ULTIMA LINEA ULTIMA LINEA</b>		



## DOCENTES EXONERADOS A LA FECHA NIVEL EDUCACIÓN MEDIA

N°	NOMBRE COMPLETO DEL DOCENTE	N° DE IDENTIDAD	AREA DE EXONERACION
1	JAIRO HITAI LEMUS GUTIERREZ	1701-1987-000209	MATEMATICAS
2	IRMA LIZETH GUERRA JIMENEZ	1701-1975-00887	COMERCIALES
3	LIDIA DOLORES CRUZ IZAGUIRRE	1707-1987-00725	SOCIALES
4	NOE FERNANDO AGUILAR PERDOMO	1709-1992-00802	MATEMATICAS
5	KARLA PATRICIA VELASQUEZ FLORES	1709-1985-00029	TENOLOGIA
6	CAROLENYOKENSI LOPEZ BUSTILLO	1706-1986-00414	COMERCIALES
7	MIRIAN CALDERON LOPEZ	1704-1981-00765	ESPAÑOL
8	ENA JOSEFINA LAINES	1707-1967-00003	CIENCIAS SOCIALES
9	DILMA MILENY OLIVA PAVON	0612-1990-00001	MATEMATICAS BASICA
10	ELDER LENIN HERNANDEZ ALVARADO	1707-1981-02696	CIENCIAS NATURALES

# RESUMEN DE DOCENTES EXONERADOS

Denominación	Cantidad
Exonerados de Básica	59
Exonerados por convalidación	29
Exonerados de Media	10
<b>Total</b>	<b>89</b>

En la actualidad aproximadamente el 100% de los exonerados se encuentran laborando en el sistema educativo nacional como Maestros Auxiliares con funciones de Director o Sub Director y cubriendo vacantes temporales.-

Para la contratación de los docentes en las vacantes temporales y permanente que se van dando cada mes se utiliza la lista de exonerados y las solicitudes de empleo que los docentes ingresan por ventanilla única.-

# DOCENTES INTERINOS NOMBRADOS EN CARGOS DIRECTIVOS HASTA EL AÑO 2019

Nivel	Cant.
Pre-Básica	5
Básica Directores	69
Básica Sub Directores	43
Media	10
<b>Total</b>	<b>117</b>

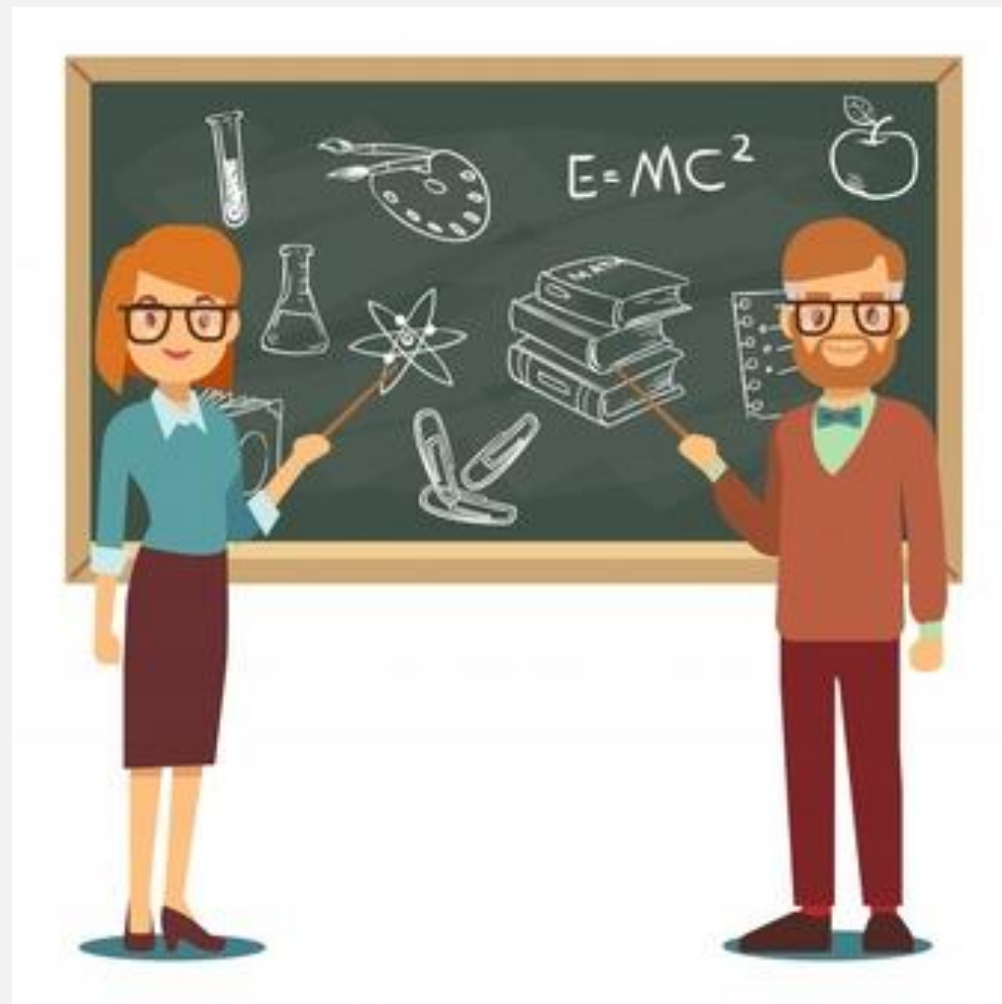

Durante la Administración de la Msc Marina Isabel Hernández solo en el año 2017 se dio permanencia a **12** docentes exonerados desde el año 1987-2007 se realizó con los miembros de Junta de Selección que en ese momento estaba integrada con veedores los COMDE.

De los docentes que convalidaron solo tres se nombraron permanente 2 de Básica de 1º a 6º ya que solo se necesitaba ese requisito para ser nombrados en permanencia en aplicación al artículo 52 del Estatuto del Docente Hondureño.

En la actualidad las juntas de selección durante el año 2018 y parte de este año hasta el mes de Julio no estaban ejerciendo sus funciones , en el presente año en el mes de agosto ya se nos instruyó para que se integrara nuevamente las juntas de Selección involucrando todos los Actores según lo estipulado en el artículo 40.

## DOCENTES CUBRIENDO LICENCIAS POR NIVELES

NIVEL	CANTIDAD	CUBIERTAS
Pre- Básica por razones Particulares	3	03
Pre- Básica por razones Gremiales	1	01
Pre- Básica por razones Salud	3	03
Básica por razones gremiales	1	1
Básica por razones Particulares	56	56
Básica por razones de Salud	46	06
Media Salud	03	03
Media Particulares	05	05
<b>Total</b>	<b>118</b>	<b>78</b>

## JUBILACIONES DESDE EL AÑO 2017 HASTA 2019

AÑO	CANTIDAD
2017	48
2018	46
2019	12
Total	106



# TRASLADOS

Los Traslados durante el año 2018 no se les dio trámite por normativas del nivel central hasta el presente años se harán efectivos los mismos siguiendo el orden establecido en el artículo 110 del Reglamento del Estatuto del docente hondureño.-

- Seguridad Personal
- Enfermedad
- Años de servicio
- Reajuste de personal.-

# SOLICITUDES DE TRASLADOS

MUNICIPIO	CANTIDAD
NACAOME	43
ALIANZA	14
AMAPALA	07
ARAMECINA	11
CARIDAD	05
GOASCORAN	22
LANGUE	27
SANFRANCISCO DE CORAY	4
SAN LORENZO	20
<b>Total</b>	<b>153</b>



# PERSONAL ASIGNADO A LA DIRECCIÓN DEPARTAMENTAL DE EDUCACIÓN DE VALLE

La Dirección Departamental solo con las siguientes estructuras presupuestarias entre ellas.

• Directora Departamental	• Supervisor Auxiliar
• Secretario Departamental	• Asistente Técnico
• Gerente Administrativo	• Promotor
• Secretaria de la Supervisión	• 2 Jornales
• Oficinista Mecanógrafa	

Siendo necesario según el manual de puestos la asignación en funciones de personal para las diferentes unidades y sub direcciones de la Dirección Departamental de Valle .

Personal Asignado a Dirección Departamental 41

Personal Asignado a las Dirección Municipales 35

## RESUMEN DE PERSONAL REUBICADO

MUNICIPIO	CANT.
NACAOME	76
ALIANZA	11
AMAPALA	09
ARAMECINA	09
CARIDAD	05
GOASCORAN	15
LANGUE	18
SAN FRANCISCO DE CORAY	14
SAN LORENZO	17
<b>TOTAL</b>	<b>180</b>

## DATOS RELEVANTES DE LA REUBICACION DOCENTE

- Atención de 10 CEB (23 docentes)
- Ahorro Económico Mensual Lps. 377,058.32
- Ahorro Anual **Lps. 4,524,699.84**



# **ESPACIO DE PREGUNTAS Y RESPUESTAS**

